

ISCRIZIONI ONLINE



**PER EFFETTUARE L'ISCRIZIONE
CON CREDENZIALI SPID:**

Entrare nel portale Entranext:



portale-fiorano-modenese.entranext.it
e cliccare su "Accedi" con SPID/CIE
CNS



Nella sezione "Scuola e Nidi" cliccare su:
Scuola Secondaria di 1° grado
(11 - 14 anni): trasporto



compilare la domanda seguendo le
istruzioni.



**Per ricevere assistenza:
0536-833420**



Si raccomanda di non fare
domanda fuori termine.



Lo scuolabus è una scelta
ecologica che conviene



Il costo giornaliero, calcolato
sulla tariffa massima, è poco
più di 1€ per l'intero anno
scolastico.



Servizio Istruzione
Villa Pace - via Marconi 106
Fiorano Modenese
Tel: 0536-833420
scuola@fiorano.it



Iscriviti
al Canale Telegram
t.me/scuolafiorano
Informazioni in tempo reale



TRASPORTO SCOLASTICO

ISCRIZIONI ONLINE

SCUOLA SECONDARIA DI 1° GRADO

Anno scolastico 2023/2024

**Dal 02 maggio
al 16 giugno 2023**

INFORMAZIONI GENERALI SUL SERVIZIO DI TRASPORTO SCOLASTICO

Possono iscriversi al servizio di trasporto scolastico gli alunni la cui abitazione dista più di 800 metri dalla sede scolastica frequentata.

Eventuali domande di iscrizione presentate fuori termine saranno valutate solo qualora non comportino deviazioni ai percorsi o agli orari già stabiliti e nel limite di capienza dei mezzi.

Il tesserino di viaggio per gli studenti deve essere ritirato presso l'Ufficio Scuola durante la settimana precedente l'inizio dell'anno scolastico. Si richiede di presentare una foto tessera dell'alunno/a interessato/a.

TARIFFE TRASPOTO SCOLASTICO

La tariffa annuale di partecipazione degli utenti al costo del servizio per l'a.s. 2023-2024 è di **€ 230,00 per i residenti e € 250,00 per i non residenti.**

L'utilizzo del servizio per periodi inferiori alla durata dell'anno scolastico non determina il pagamento di frazioni di tariffa ad eccezione di un utilizzo parziale determinato da cambi di residenza esclusivamente in entrata o uscita dal Comune di Fiorano Modenese.

È possibile richiedere un'agevolazione tariffaria compilando l'apposita sezione online **"Presentazione ISEE"** presente sul portale **Entranext** con **ISEE 2023** in corso di validità prima dell'avvio dell'anno scolastico e comunque non oltre il 15 novembre.

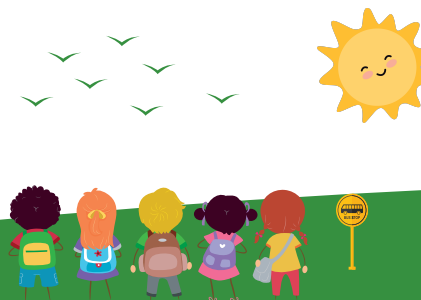

ATTENZIONE: la richiesta di agevolazione tariffaria va presentata ogni anno entro il 15 novembre.

Dopo tale data, la **riduzione tariffaria** sarà applicata solo nel caso di richiesta di iscrizione e avvio del servizio in corso d'anno; in tal caso, la richiesta di riduzione andrà presentata **insieme alla domanda di iscrizione al servizio.**

	AGEVOLAZIONI (ISEE 2022)		TARIFFA
	da ISEE € 0,00	a ISEE € 5.165,00	
TRASPORTO RESIDENTI	da ISEE € 5.165,01	a ISEE € 20.000,00	Tariffa individuale in relazione all'ISEE
	Oltre € 20.000,00		Nessuna agevolazione
	TARIFFA NON AGEVOLATA (SENZA ISEE)		€ 230,00
TRASPORTO NON RESIDENTI	Non sono previste Agevolazioni.		€ 250,00
TRASPORTO ALUNNI CON DISABILITÀ L. 104/1992			Esente



ATTENZIONE: L'iscrizione ai servizi è subordinata all'avvenuto pagamento di tutte le rette dei servizi dell'anno scolastico in corso; in presenza di eventuali morosità la famiglia verrà contattata per attivare appositi piani di rientro.

INFORMAZIONI GENERALI SUL SERVIZIO DI TRASPORTO SCOLASTICO

Il Servizio Istruzione provvede all'emissione del **bollettino di pagamento** in un'unica soluzione annuale anticipata che potrà essere pagato nelle seguenti modalità:

1. Attraverso l'**APP IO**;
2. Attraverso il sistema **PagoPA** accedendo al portale al cittadino **EntraNext**;
3. Attraverso il sistema **PagoPA** disponibile presso tabaccherie, istituti bancari e postali accreditati e presso qualunque Ufficio Postale utilizzando il bollettino precompilato trasmesso alla famiglia.
4. Inoltre, è possibile richiedere l'**addebito diretto** delle spese sul proprio conto corrente attraverso una procedura apposita che può essere effettuata online all'interno del portale **Entranext**.

Il portale **EntraNext** consente inoltre di verificare lo stato dei propri pagamenti; si accede tramite le stesse credenziali necessarie per l'iscrizione ai servizi scolastici online.



IMPORTANTE: I genitori devono conservare la ricevuta del bollettino pagato e la relativa lettera allegata, al fine di portarla in detrazione nella Dichiarazione dei Redditi 730 o Unico e/o qualora fosse necessario dimostrare l'avvenuto pagamento al Servizio Istruzione. Si rammenta che dal 2020 è possibile detrarre le sole spese pagate con strumenti elettronici ed online.